

Taller Ecolocalización Miembro Superior e Inferior para R-3 y R-4

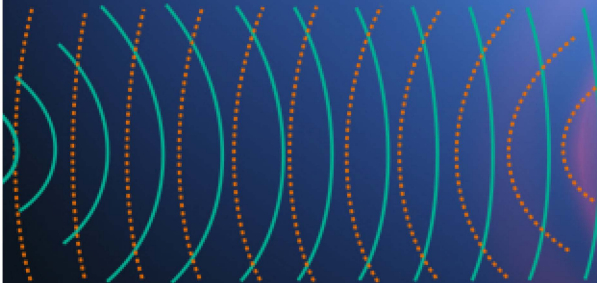

6 de octubre, 2022
Parador de Antequera
Málaga

R-3 y R-4



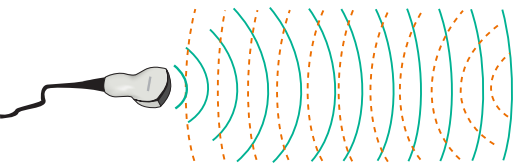

Taller Eco-localización Miembro Superior e Inferior para R-3 y R-4

10:00-10:30h.	BIENVENIDA E INTRODUCCIÓN A LA ECOLOCALIZACIÓN Dr. Francisco Luna Cabrera Dr. Rogelio del Pino Algarrada
10:30-12:00h.	SALA 1: TALLER ECOLOCALIZACIÓN MIEMBRO SUPERIOR Dr. Óscar García Gómez. H. Costa del Sol, Marbella. Málaga Dr. Miguel Membrilla Mesa. H. Virgen de las Nieves, Granada
10:30-12:00h.	SALA 2: TALLER ECOLOCALIZACIÓN MIEMBRO INFERIOR Dra. Dolores Romero Torres. H. Virgen Macarena, Sevilla Dr. Jesús González García de Velasco. H. Reina Sofía, Córdoba
12:00-13:30h.	SALA 1: TALLER ECOLOCALIZACIÓN MIEMBRO INFERIOR Dra. Dolores Romero Torres. H. Virgen Macarena, Sevilla Dr. Jesús González García de Velasco. H. Reina Sofía, Córdoba
12:00-13:30h.	SALA 2: TALLER ECOLOCALIZACIÓN MIEMBRO SUPERIOR Dr. Óscar García Gómez. H. Costa del Sol, Marbella. Málaga Dr. Miguel Membrilla Mesa. H. Virgen de las Nieves, Granada
13:30-14:30h.	ROLE PLAY DE EXPLORACIÓN, CASOS CLÍNICOS ADULTOS/NIÑOS Y DEBATE
14:30-15:00h.	CONCLUSIONES Y CIERRE
15:00h.	ALMUERZO DE TRABAJO

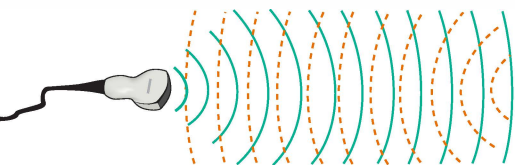

Taller Ecolocalización Miembro Superior e Inferior para R-3 y R-4

INFORMACIÓN

SEDE:

Parador de Antequera

Paseo García Olmo, 2. 29200 Antequera, Málaga

Nº DE PLAZAS:

■ 30 plazas, exclusivamente para residentes de tercer y cuarto año, socios de la SAMFYRE

■ La inscripción será efectiva tras ser confirmada por la secretaría

SOCIO SAMFYRE:

■ Inscripción Gratuita

ALTA NUEVO SOCIO SAMFYRE:

■ Precio: 50€ (<https://form.jotform.com/71872410573961>)

SOLICITUD DE INSCRIPCIÓN: (fecha límite de inscripción, 30 de septiembre)

■ La inscripción se deberá realizar a través del formulario:

<https://form.jotform.com/222492563198363>

o por vía e-mail en: secretaria@eventosmce.es

■ La inscripción da derecho a la asistencia al curso y almuerzo.



SECRETARÍA TÉCNICA



C/. Luis de Morales 32, Edif. Forum, 3º Planta, Mods 14-16-18. Sevilla-41018
Telfs: 954 417 108 - 607 012 720

E-mail: secretaria@eventosmce.es www.eventosmce.es